Jérôme Selosse

Artiste Peintre Bruxellois

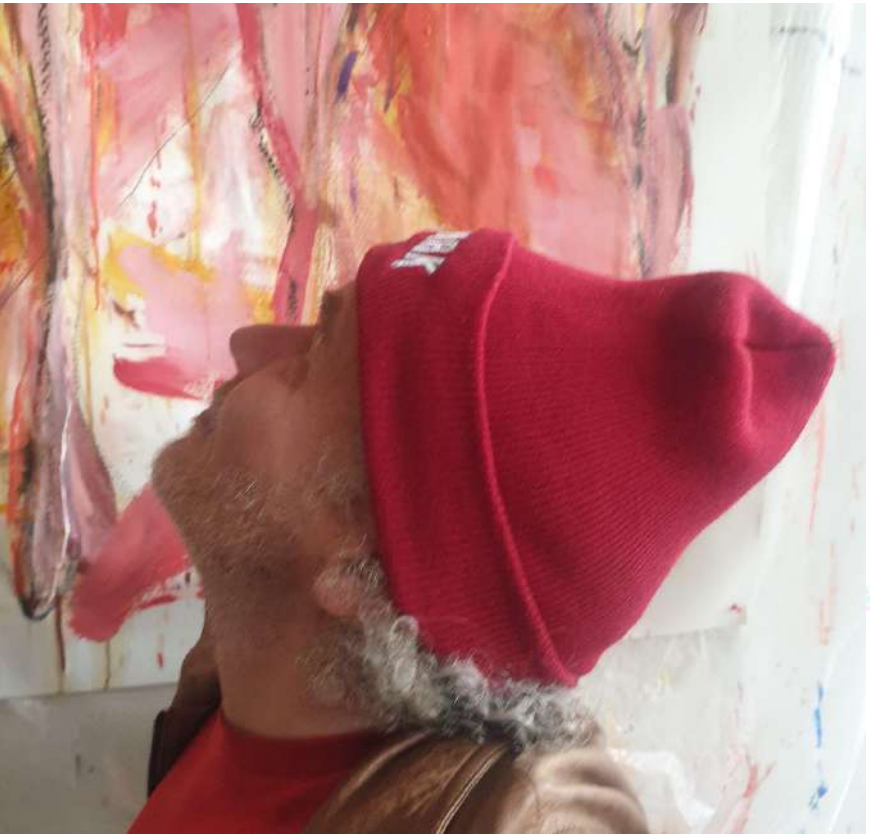

SELOSSE

ART

Selected Works

2025-2026

"Le plus personnel est le plus créatif"

En 2026, ma peinture s'aventure au cœur d'une série de 30 portraits expressionnistes de 50 × 70 cm sur toile ou papier où le geste se fait scalpel pour sonder l'intériorité. Entre icônes universelles et visages du cercle intime, je poursuis cette 'vérité électrique' : l'instant précis où la matière devient souffle. Un travail de 'geste viscéral' et de vibrations graphiques ornementales pour transformer chaque portrait en une révélation brute, entre cri et lumière.

C'est au cœur de Bruxelles que mon geste puise sa tension, transformant le tumulte des rencontres en une intériorité brute qui nourrit chaque jour mon élan vitaliste.

SELOSSE ART



Jérôme Selosse
Artiste Peintre Bruxellois

Penseurs & Poètes







Muses & Icônes de l'Art



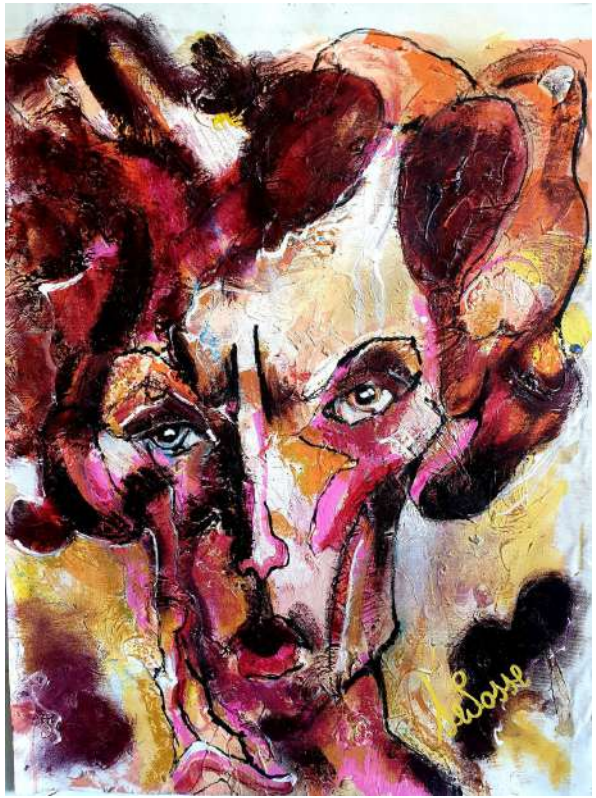



Musique & Vibrations







Le Cercle Intime







Selected Works

2024 — 2025

"Je peins comme on ouvre une brèche : un geste direct, viscéral, où la matière porte l'émotion avant l'idée."

Mon travail explore le corps, la présence, la danse et la tension entre élan et silence. Huiles, acryliques, pierre noire, pastel et traits rapides se superposent, se frottent, se griffent, jusqu'à faire surgir une figure.

Je cherche une vérité électrique : l'instant où une forme devient souffle, et où la couleur devient voix. Entre expressionnisme, art brut et dramaturgie du mouvement, chaque œuvre est une traversée — un cri, une caresse, une lumière.

Bruxelles (Ixelles) est mon atelier de départ : un territoire d' énergie, de rencontres et de métamorphoses.

SELOSSE ART



Jérôme Selosse

Artiste Peintre Bruxellois



L’homme ixellois - Autoportrait
Huile sur papier A4
2025



Le violoniste
Huile sur papier 100 x 150 cm


Uma Thurman
Technique mixte sur papier A2
2025


Man Smoking
Huile sur toile
100 x 150 cm
2025


La séduction
Huile sur papier A4
2025

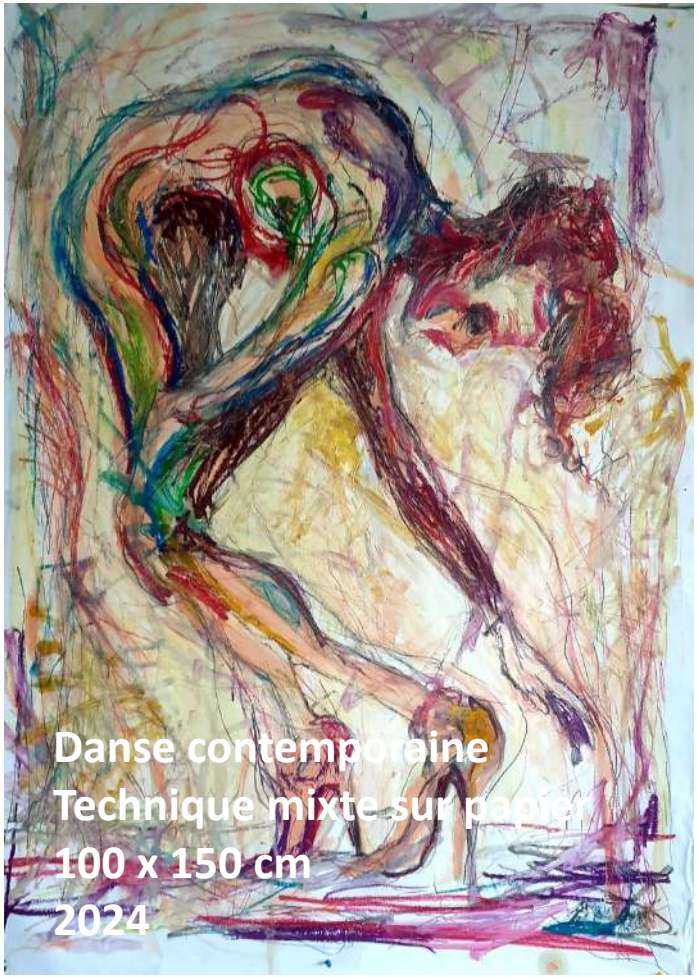

Danse contemporaine
Technique mixte sur papier
100 x 150 cm
2024

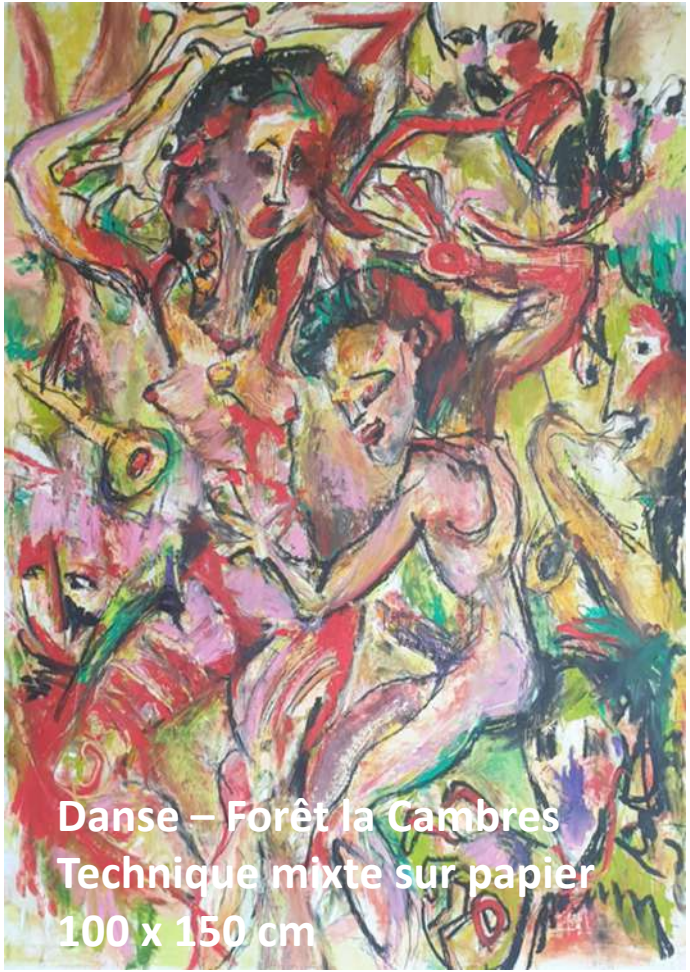

Danse – Forêt la Cambres
Technique mixte sur papier
100 x 150 cm



Belly dance
Techniques mixtes
sur papier 100 x 150 cm
2024



The smile
Techniques mixtes sur papier A2
2025



Red Earrings
Technique mixte sur papier A2
2025



Danse avec Samira
Technique mixte sur papier 100
2024

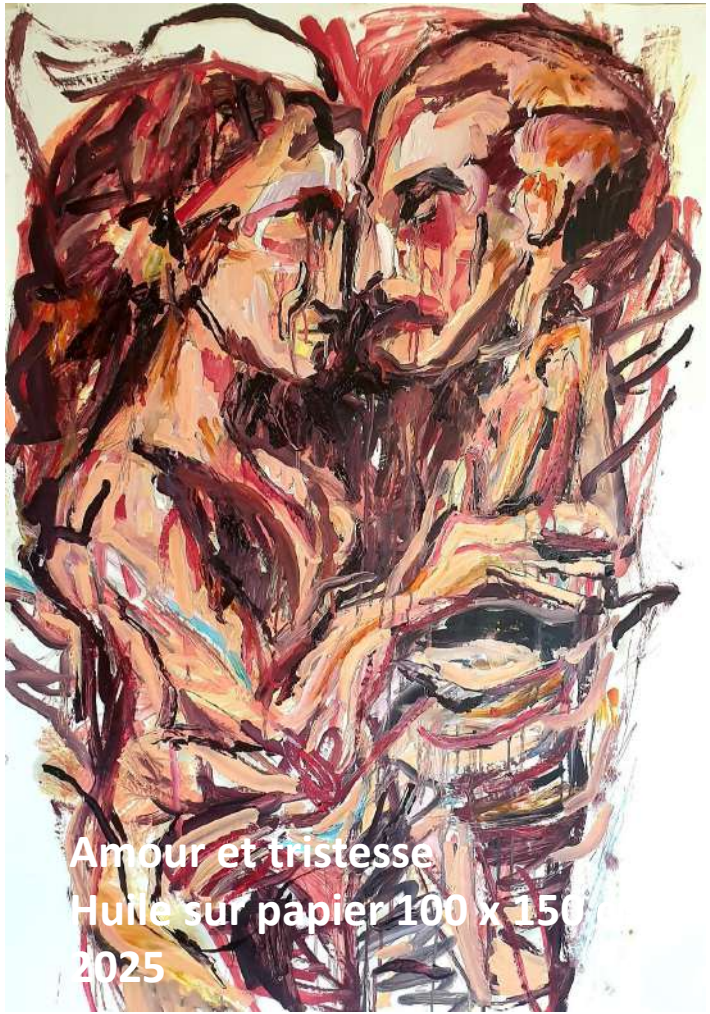

Amour et tristesse
Huile sur papier 100 x 150
2025



La séduction
Huile sur papier 100 x 150 cm
2025

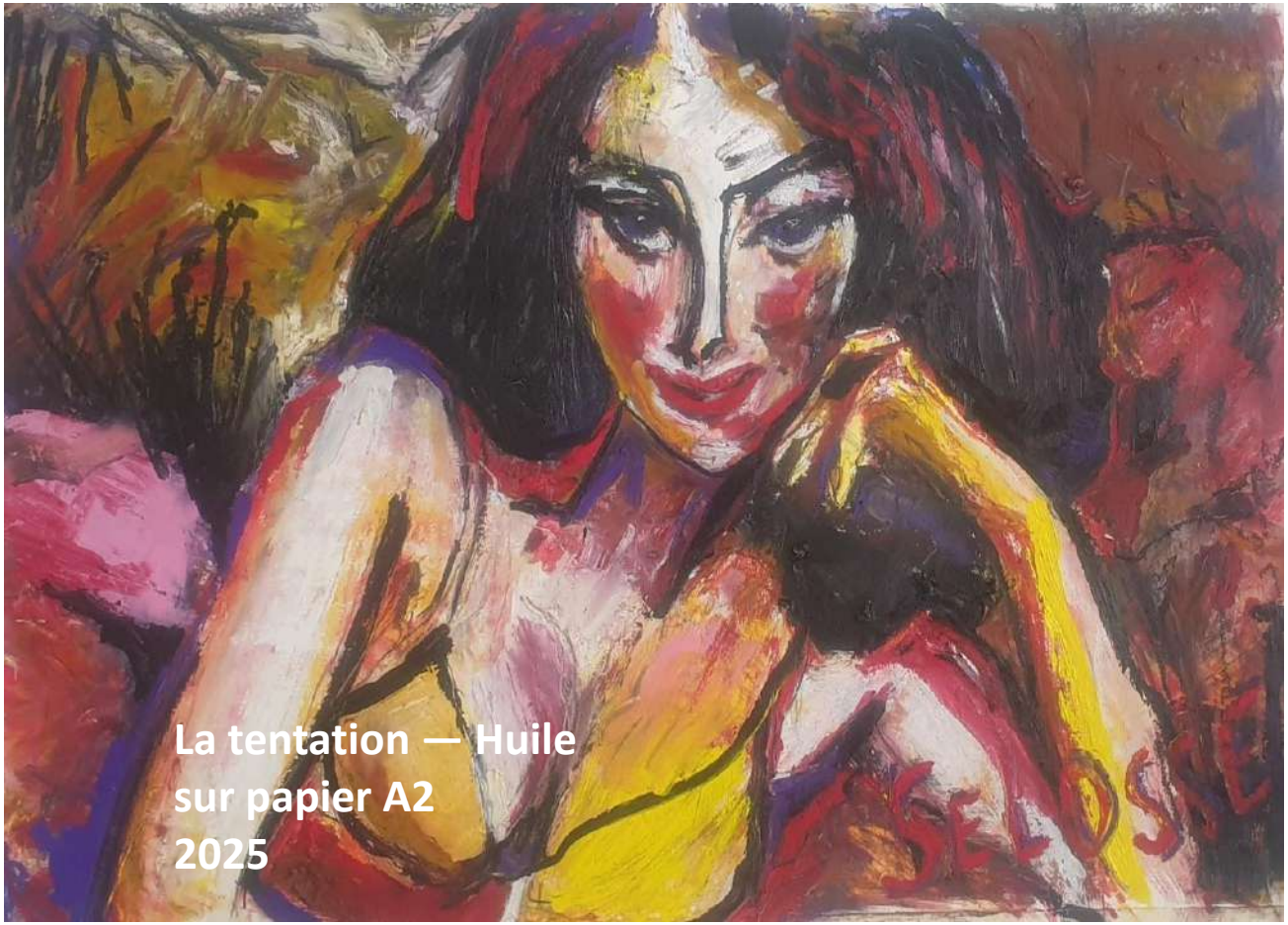

La tentation — Huile
sur papier A2
2025

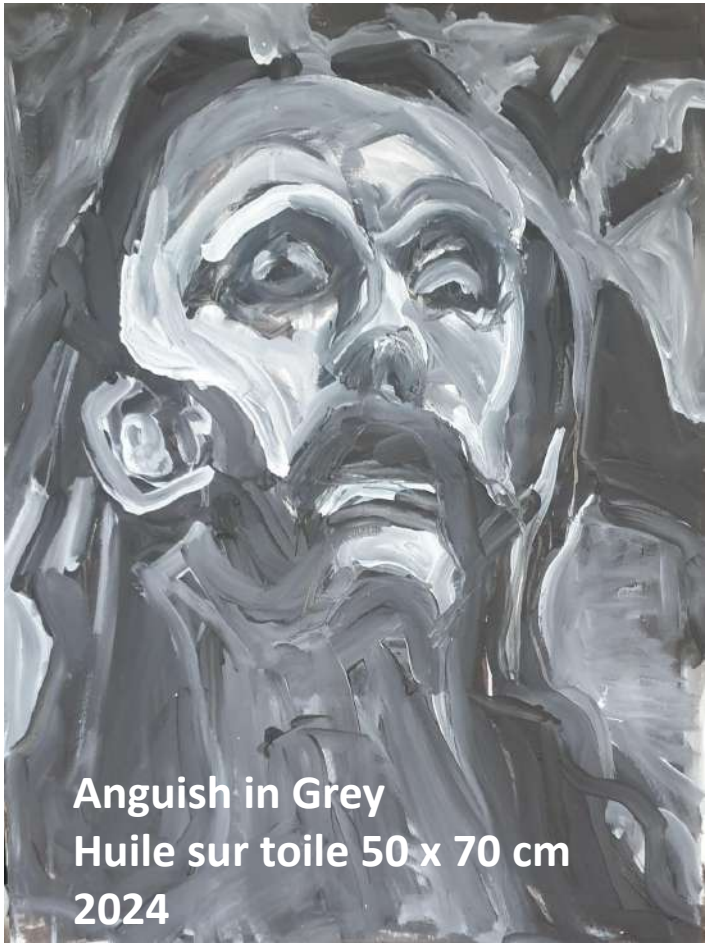

Anguish in Grey
Huile sur toile 50 x 70 cm
2024

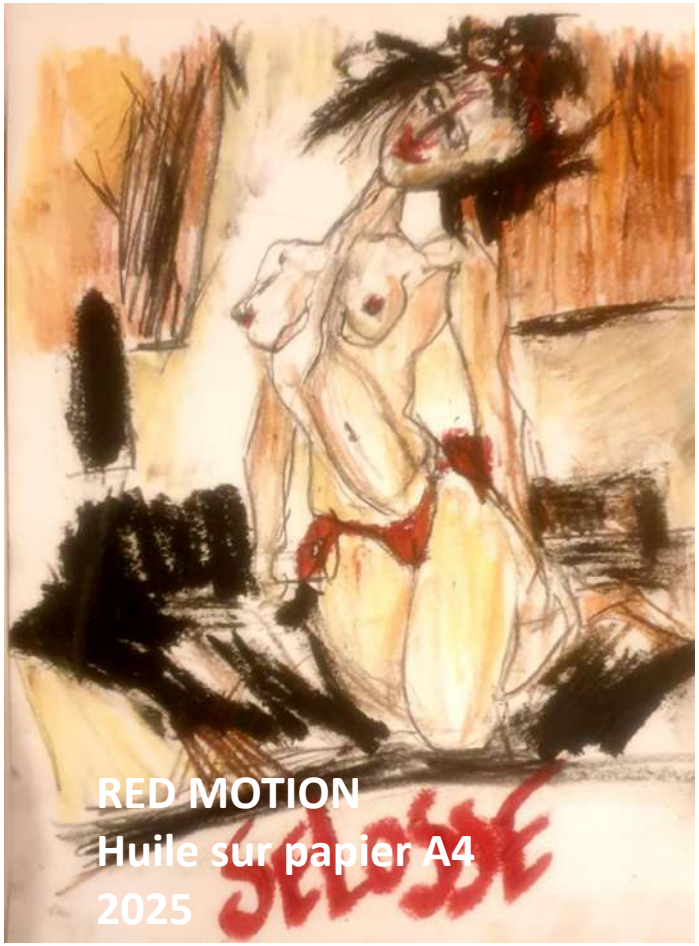

RED MOTION
Huile sur papier A4
2025



Diptyque – Figures en suspens
Technique mixte sur toile 40 x 60 cm
2025



Les Trois Grâces
Technique mixte sur papier A4
2025



Women Composition
Technique mixte sur toile 40 x 6
2025

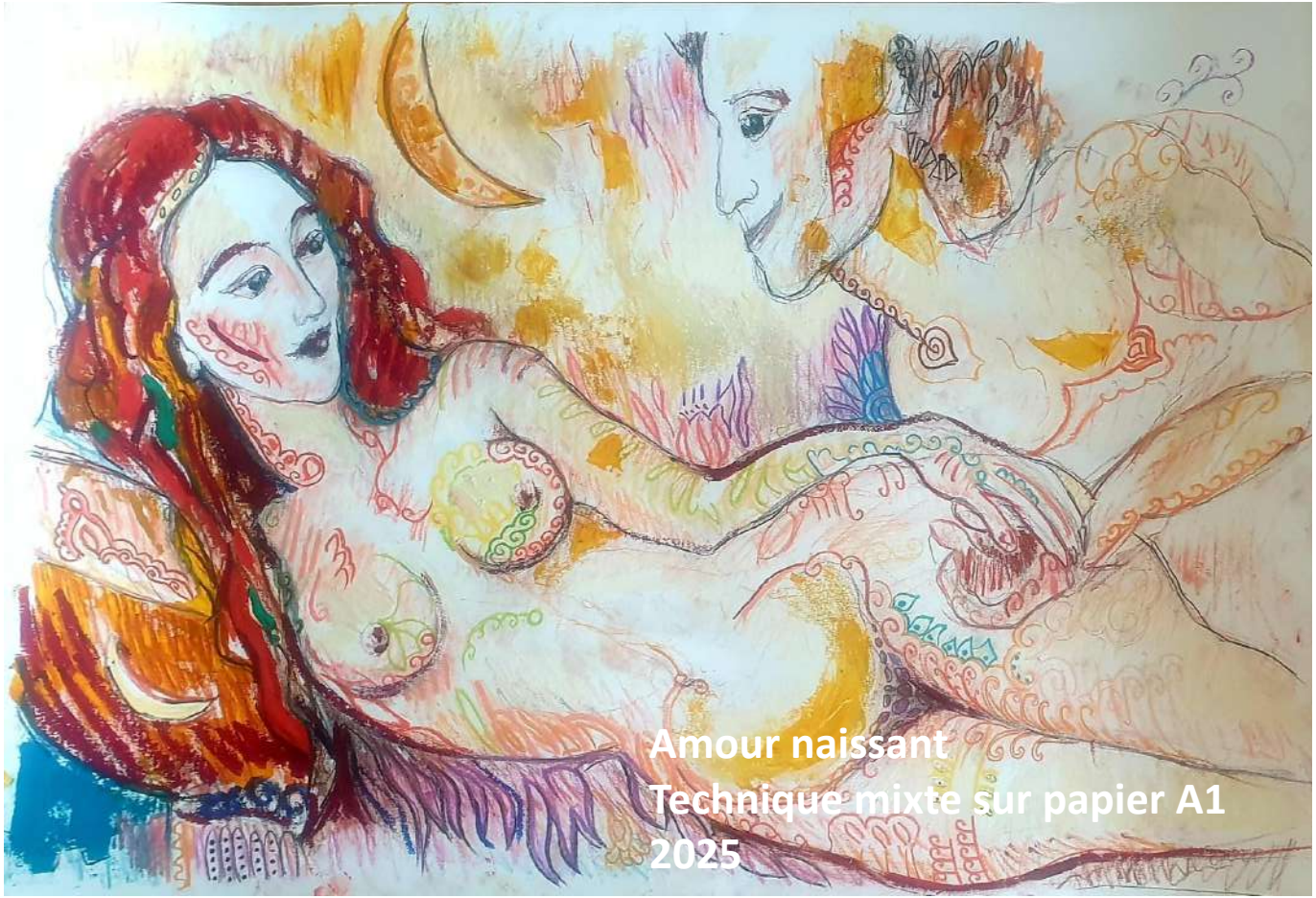

Amour naissant
Technique mixte sur papier A1
2025

Parcours & Formations

ECOLE DES ARTS D'IXELLES

ACA BEAUX-ARTS ST-GILLES

Parcours & Expositions 2025-2026



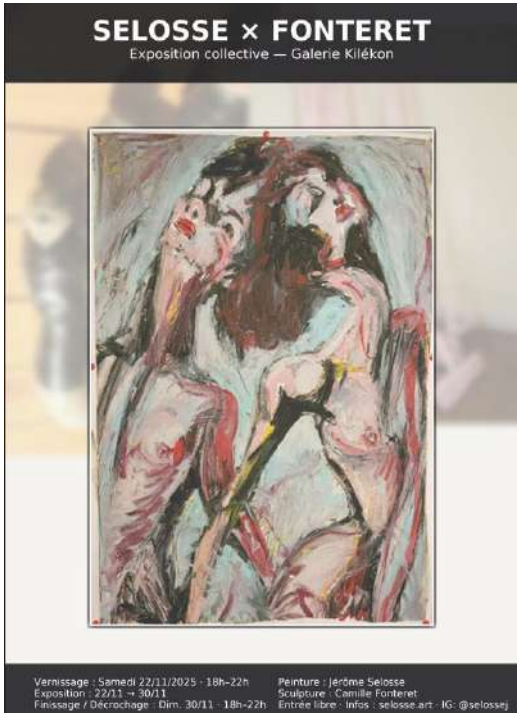



Vernissage Exposition Jérôme Selosse

Vendredi 30/01/2026
18h00 à 21h00.

Cambre Expo
Rue de la Cambre 175,
1150 Bruxelles

www.selosse.art

SELOSSE ART

concert-painting-networking CAMBRE EXPO

HARP CONCERT
LOUISE FAUVEAU-SELLIN



Programme:
Oeuvres de Godefroid, Duphly, Granjany, Debussy

Painting expo:
Jérôme Selosse



THURSDAY 26/03/26

Doors opening: 18H
Concert : 19H30
After concert : 20H30-22H
18€
www.cambre-expo.be

Rue de la Cambre 175, 1150 WSP

Online ART Platforms



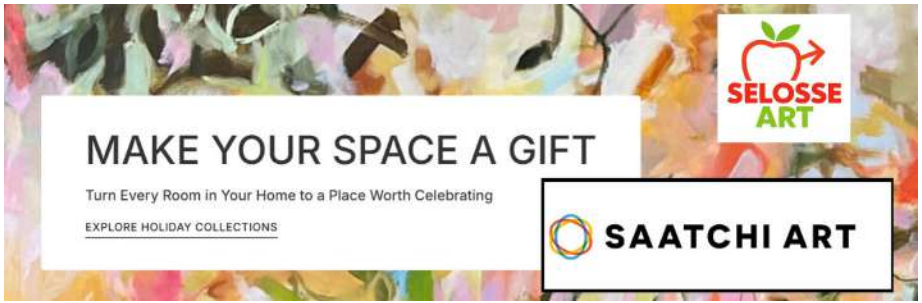

SELOSSE ART

Online Presence











SELOSSE ART

Selosse Jérôme

Artiste Peintre

22 Avenue Armand Huysmans
1050 Ixelles
+32 477 16 40 11
info@selosse.art
www.selosse.art

